Ngài ơi

Êm đềm
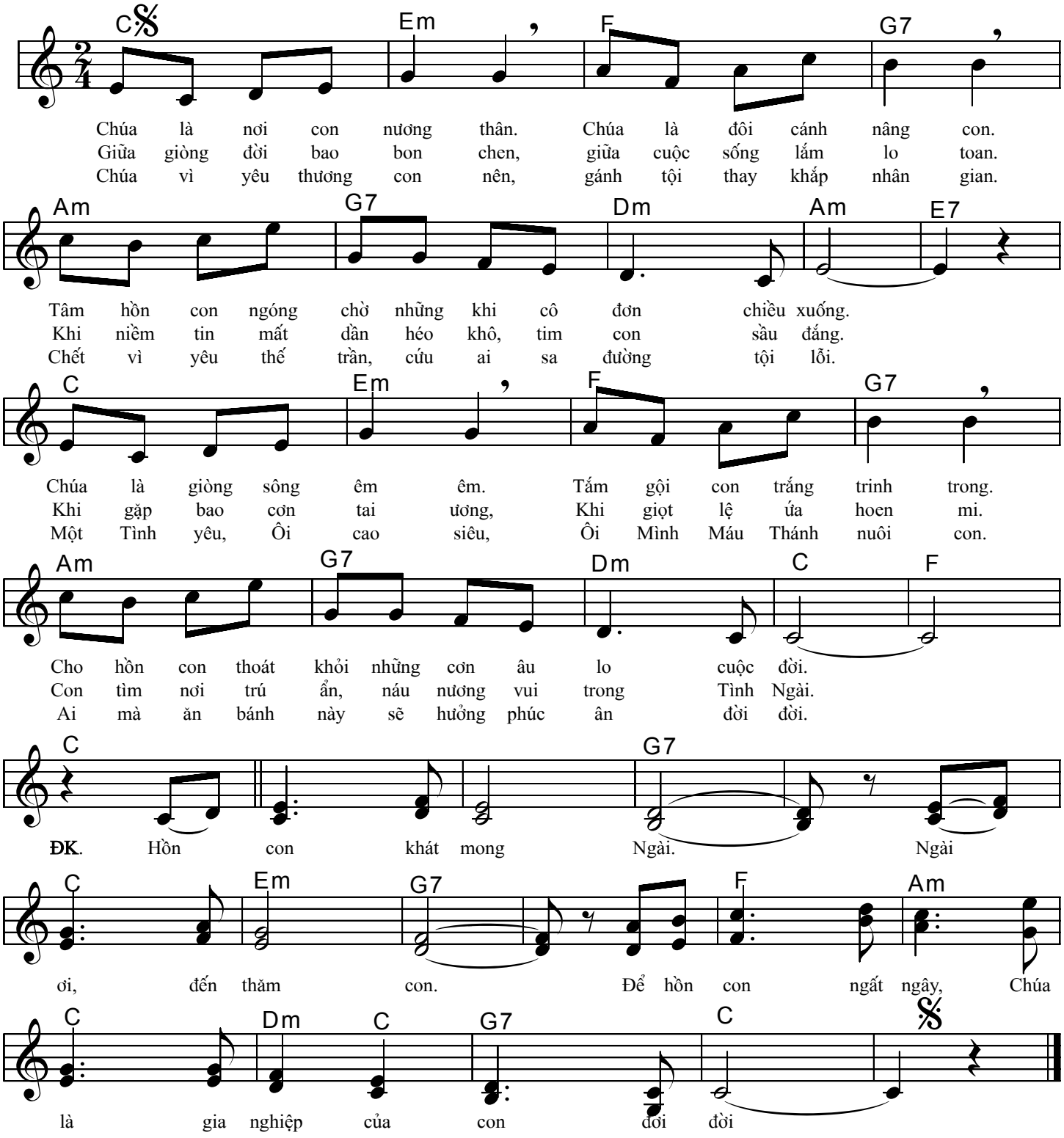
Nhạc và lời: Viễn Xứ